



**DET NATIONALE TARMKRÆFTSCREENINGSPROGRAM  
LONE KAALUND THIEL – REGION NORDJYLLAND**



**REGION NORDJYLLAND**  
– i gode hænder



## FACTS OM DET NATIONALE TARMKRÆFTSSCREENINGSPROGRAM

- Screening af alle borgere i alderen 50 - 75 år for tarmkræft.
- Undersøgelse af om der er blod i afføringsprøve
- Hvis der konstateres blod i afføringsprøve tilbydes patient kikkertundersøgelse af tarmen
- 1. screeningsrunde gennemført i perioden 2014 – 2017
- Efterfølgende tilbydes borgere screening for tarmkræft hvert 2. år.
- Der udsendes cirka 15000 prøvekits om ugen
- Ca. 60 procent modtages efter 4 uger
- Forventet andel på 5 – 7 procent positive svar.
- Heraf konstateres cancer hos 5 procent





# DET NATIONALE TARMKRÆFTSSCREENINGSPROGRAM

Fælles National retningslinie

Fælles IT-løsning IAM

Screenings  
sekretariat  
Region  
Hovedstaden

Screenings  
sekretariat  
Region  
Sjælland

Screenings  
sekretariat  
Region Midt

Screenings  
sekretariat  
Region Syd

Screenings  
sekretariat  
Region  
Nord



# IT-GOVERNANCE

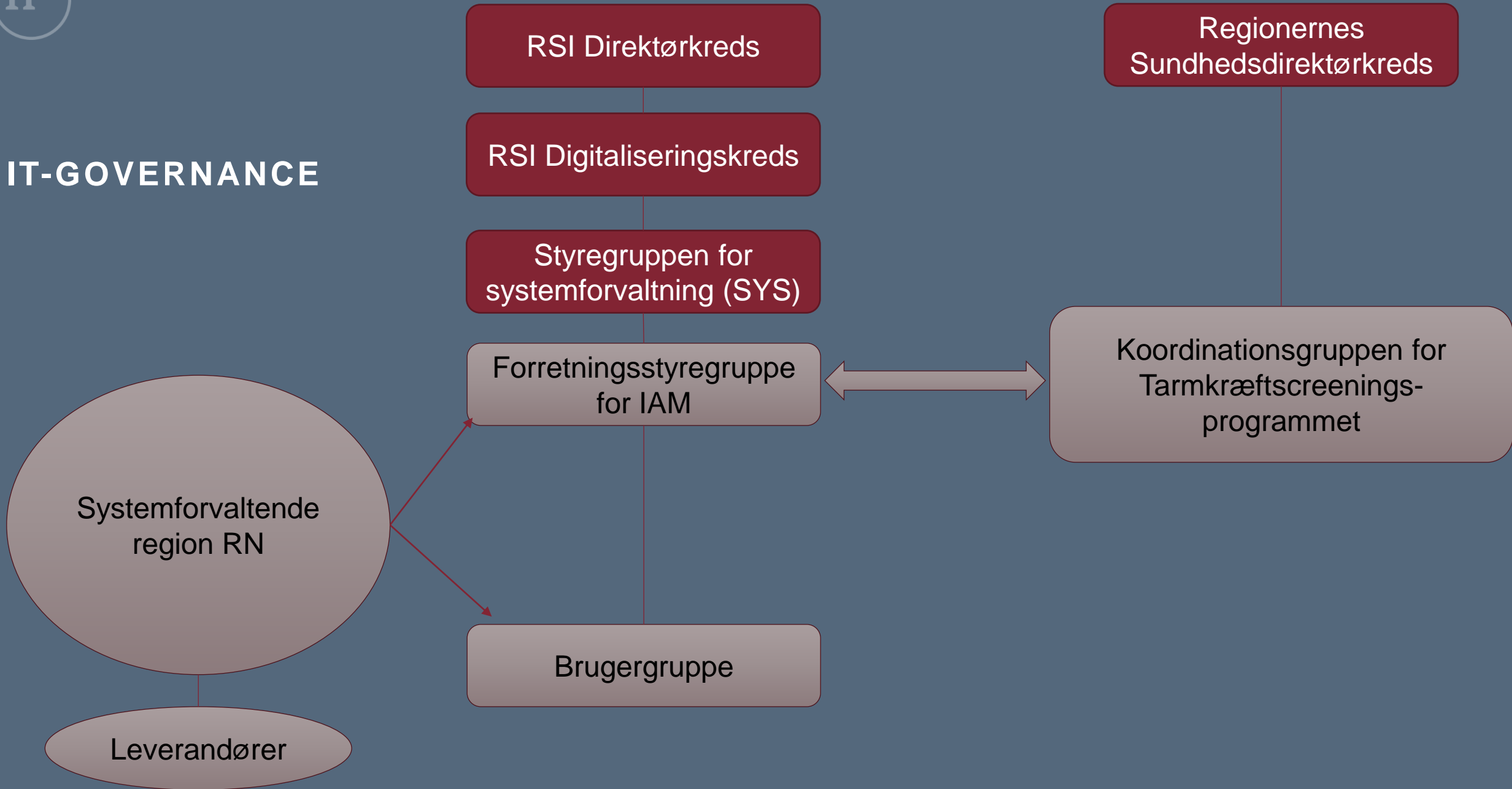



# Hvordan fungerer det så?

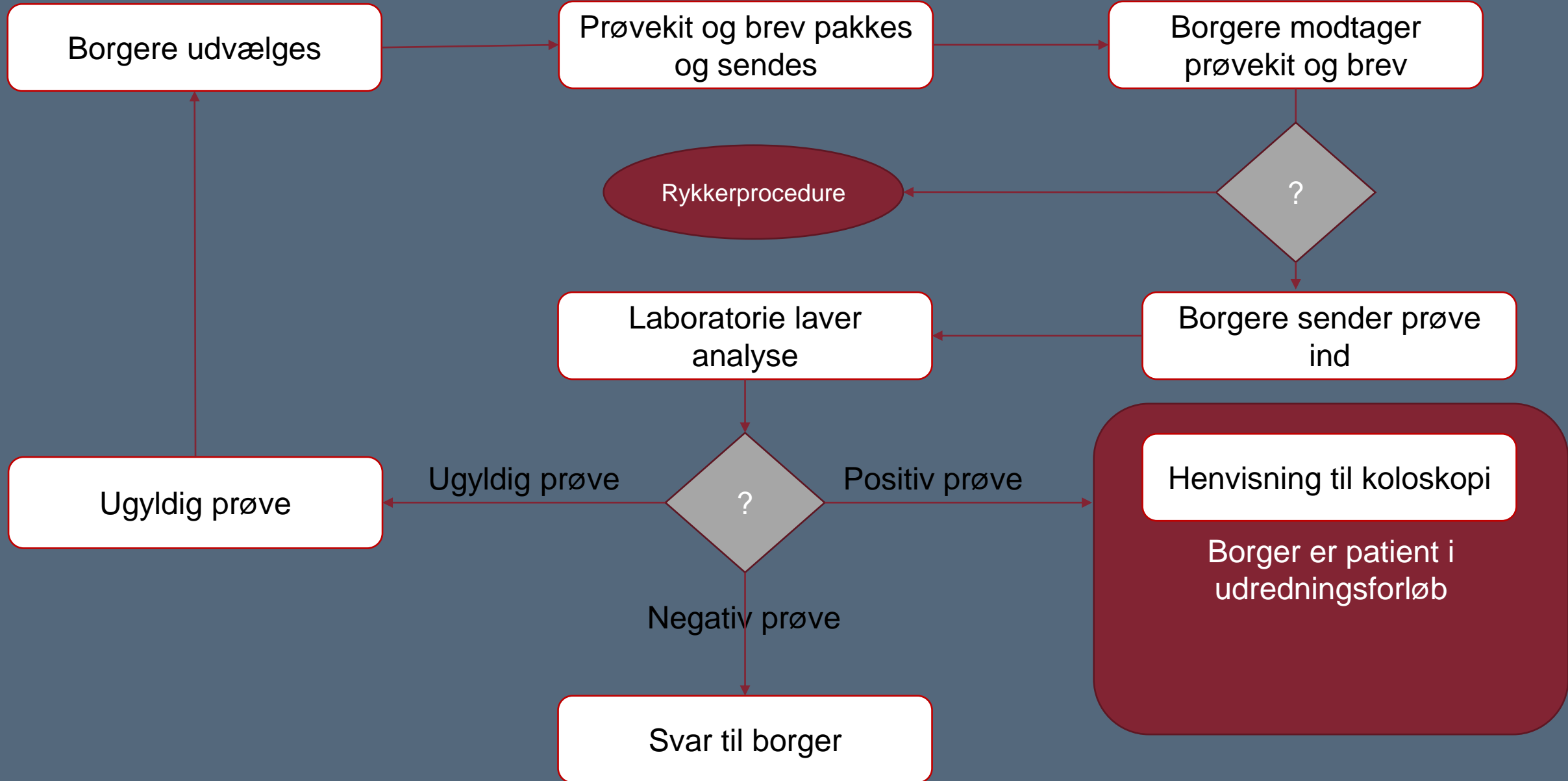



«Fornavn» «Efternavn»  
 «Vejnavn» «Husnummer», «Etagen» «Sideboer»  
 «Postnr» «Bynavn»

**midtd**  
 regionmidtjylland  
 Cpr.-nummer: CPR88  
 Dato: 16-09-2016

**POST**  
 Sendes udenkrævet  
 Medlemsbetalt  
 betaler postpen

Strårfors A/S Connect  
 + + + 24920 + + +  
 9992 Jylland USF P

Branders, Postboks 352, 8630 Branders NG  
 LUN3373 BIOLOGISK STOF, KATEGORI B

**Indsendelse af prøverør til tarmkræftundersøgelse**  
 Du får tarmkræft på et tidspunkt i livet – lidt flere  
 end dig hermed vil at blive undersøgt for  
 tarmkræft er et nyt tilbud og gælder alle  
 over 50 år. Desværre opdaget sygdommen ofte sent, fordi  
 de fleste mennesker ikke har nogen symptomer, der  
 tyder på sygdom. Derfor er det vigtigt at blive undersøgt  
 for tarmkræft. Desværre opdaget sygdommen ofte sent, fordi  
 de fleste mennesker ikke har nogen symptomer, der  
 tyder på sygdom. Derfor er det vigtigt at blive undersøgt  
 for tarmkræft.



Slå toiletsædet op før opsamlingspapiret monteres. Efter kransen på toiletkummen med toiletpapir.

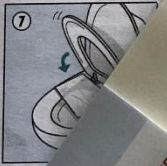

Det er vigtigt at følge anvisningerne på opsamlingspapiret. Hvis du har spørgsmål, kan du kontakte os på telefonnummeret på opsamlingspapiret.

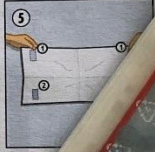

Fold opsamlingspapiret ud. Fjern klistermærket på opsamlingspapiret.



Slå toiletsædet op før opsamlingspapiret monteres. Efter kransen på toiletkummen med toiletpapir.

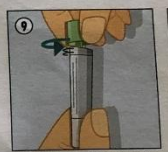

Vrid toppen af prøverøret ved at dreje toppen en kvart omgang. Røret indeholder en væske, som skal blive i røret.



Tag prøven fra overfladen af afføringen ved at skrabe den yderste centimeter af prøvepinden på overfladen. Prik eller stik ikke ned i afføringen.

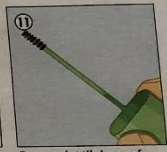

Gentag det til der er afføring i alle riller. Det er vigtigt, at der ikke kommer for meget afføring på prøvepinden.



Opsamlingspapiret er et specialdesignet papir, som går i opløsning ved kontakt med vand.



Opsamlingspapiret er et specialdesignet papir, som går i opløsning ved kontakt med vand.

**Info**  
 Opsamlingspapiret er et specialdesignet papir, som går i opløsning ved kontakt med vand.

**OPSAMLINGSPAPIR**  
 HVOR KAN DU FÅ DET?  
 DINA REGION

SYMPTO





## LEVERANDØRENE I FORHOLD TIL ILE-LEVERANDØRER

- DXC er applikationsleverandør af IAM (integrated information administration) modul til tarmkræftscreening
- PostNord Strålfors er leverandør af stråleterapi
- Region Nord driver

**Professionalisme  
og samarbejde!**

